

PLANTA BAIXA
1/75

NOMENCLATURAS E SIGLAS			
CÓDIGO	DESCRIÇÃO	DIMENSÕES	OBSERVAÇÕES
J1	Janela de Alumínio Maxim-Ar Com Vidro Laminado Letoso 6 mm	100 cm x 80 cm x Peitoril = 110 cm	Com Gradil
J2	Janela de Alumínio Maxim-Ar Com Laminado Letoso 6 mm	100 cm x 80 cm x Peitoril = 180 cm	Com Gradil (Banheiros)
J3	Janela de Casilho de Alumínio com Vidro Frio Temperado de 10,00 mm	130 cm x 200 cm x Peitoril = 60 cm	Com Gradil
J4	Pele de Vidro, Com Vidro Temperado de 10 mm	(C = 280 cm) x (H = 300 cm)	
J6	Janela de Alumínio Maxim-Ar Com Vidro Fumê 6 mm	100 cm x 80 cm x Peitoril = 110 cm	Com Gradil
P1	Porta de Madeira, Com Três Demãos de Tinta Esmalte, De Abrir, Espala 5,00 cm	90 cm x 210 cm
P2	Porta de Madeira, Com Três Demãos de Tinta Esmalte, De Abrir PARA FORA, Espala 5,00 cm	90 cm x 210 cm	A) Com proteção em aço inoxidável no lado interno, altura de 40 cm; B) Com pasador de 50 cm, horizontal, no lado interno;
P3	Porta de Madeira, Com Três Demãos de Tinta Esmalte, de Correr, Resistente à Umidade, Espala 5,00 cm	100 cm x 210 cm
P4	Porta de Alumínio Veneziana (Linha Comercial)	70 cm x 210 cm	Com Gradil para Ventilação
P5	Porta de Entrada de Alumínio (S28 MEDIDA)	90 cm x 210 cm
P6	Portão de correr em grade de aço galvanizado eletrofundida, malha 65 x 132 mm, e pintura eletrostática	370 cm x 240 cm	Entrada veículos
P7	Portão de abrir em grade de aço galvanizado eletrofundida, malha 65 x 132 mm, e pintura eletrostática	200 cm x 240 cm	Portão social
P8	Portão de abrir em grade de aço galvanizado eletrofundida, malha 65 x 132 mm, e pintura eletrostática	260 cm x 240 cm	Portão da Rampa
B1	Bancada em Granito, Acabamento Polido, e = 2,00 cm	270 cm x 60 cm	Com Cuba em Aço Inox
B2	Bancada em Granito, Acabamento Polido, e = 2,00 cm	150 cm x 60 cm	Com Cuba em Aço Inox
B3	Bancada em Granito, Acabamento Polido, e = 2,00 cm	280 cm x 50 cm	Com Cuba em Aço Inox
B4	Bancada em Granito, Acabamento Polido, e = 2,00 cm	150 cm x 60 cm	Com Cuba em Aço Inox e Espurgo
Z1	Placa - LIXO CONTAMINADO		
Z2	Placa - LIXO COMUM		
Z3	Placa - RECLAVES		
Re	Parede integralmente Revestida (Azulejada)		
LV	Ambiente iluminado e Ventilado Artificialmente		
PPL	Papeleira de Parede em Metal Cromado		Todos os banheiros
SBA	Saboneteira tipo dispenser, para refil de 800 ml		Todos os banheiros
PH	Dispenser papel higiênico em ABS para rolo 300 / 600 m, com visor		Todos os banheiros
CM	Cabideiro Metal Cromado		Banheiros PCD
TAV	Torneira Antivandalismo		Próximo aos abrigos de lixo

- Floreira 1,00 m x 1,00 m, H = 0,20 m
- Tijolo Maciço de 1 vez
- Muro a Construir
- Padrão FDE FD-16
- Gradil Eletrofundido Malha 65x132 mm
- Pintura Eletrostática
- Executar por último, pois o tapume será instalado nesse trecho durante a obra
- Banco em concreto
- Árvore ornamental tipo Quaresmeira - h= 1,50 / 2,00 m
- Arbusto Azaléa - h= 0,60 a 0,80 m
- Plantio de grama esmeralda em placas
- Passeio em concreto liso, e = 5,00 cm
- Armadura em Tela Soldada Q92
- Estacionamento em Pó de Pedra - 5 cm Compactado Mecanicamente com Rolo Liso
- Rampa para Veículos, em Concreto Liso
- Espessura de 8,00 cm, Armado Conforme Serviço 94994 da SINAPI
- Piso Tátil Direcional - Largura 0,25 m
- Rebaixamento Calçada - Rampa Conforme ABNT NBR 9050

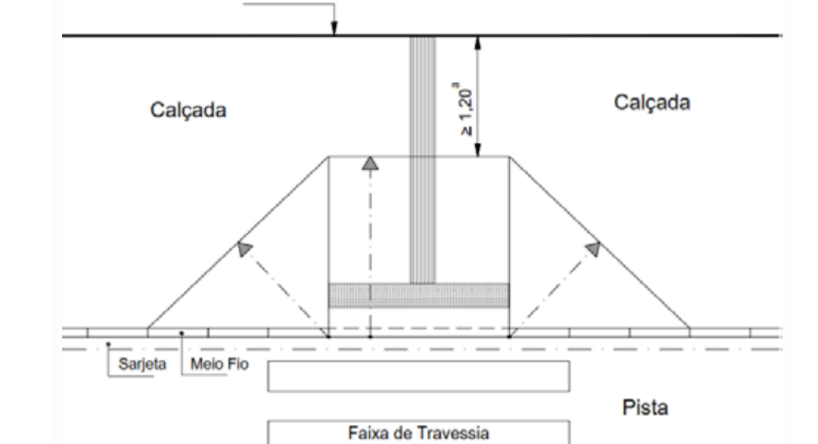

PREFEITURA DO MUNICÍPIO DE JAHU
 "Fundada em 15 de agosto de 1853"
 Rua Paissandu, 444 - Centro - Jahu - SP
 Telefone: (14) 3602-1716
 www.jahu.sp.gov.br

OBRA: Construção Inicial de Unidade Básica de Saúde no Jardim Orlando Ometto

PROJETO: Arquitetura

ENDEREÇO: Rua Antônio Pereira Campanhã, Jardim Orlando Ometto, Jahu/SP
 -22.331233141250152, -48.54799892214296

ESCALA: Indicada

DATA: Dez./2023

FOLHA: 01/02

Tiago Capobianco Morando
 Engenheiro Civil

"JAHU CAPITAL DO CALÇADO FEMININO"

"RIBEIRO DE BARROS - HERÓI NACIONAL"